

Larressore
PLAN DE VILLE

2021

3G immo CONSULTANT
Céline **MERCIER**
Votre conseillère en
ACHAT / VENTE IMMOBILIER
Secteur **LARRESSORE** Estimation offerte

06 65 97 87 75
cmercier@3gimmobilier.com
Chemin Sorondoko à **LARRESSORE**
www.3gimmobilier.com/mercier

INOX PYRÉNÉES
Tél. 05 59 41 16 17
www.inox-pyrenees.fr

- Crédence
- Garde-corps
- Plan de travail
- Escalier
- Sur-mesure

TMS MÉCANIQUE
AUTOMOBILES TOUTES MARQUES
ZA ERREPIRA - 64480 LARRESSORE
0 559 485 552
RÉPARATIONS & PRÉPARATIONS **4X4**

TRANSPORTS TERRASSEMENTS SANSBERRO
Location 6x4
Transports matériaux
Terrassements
Assainissements
Quartier Bassebourg
Chemin Bordako Bidea
64480 LARRESSORE
06 81 62 27 66
sansberro64@hotmail.fr

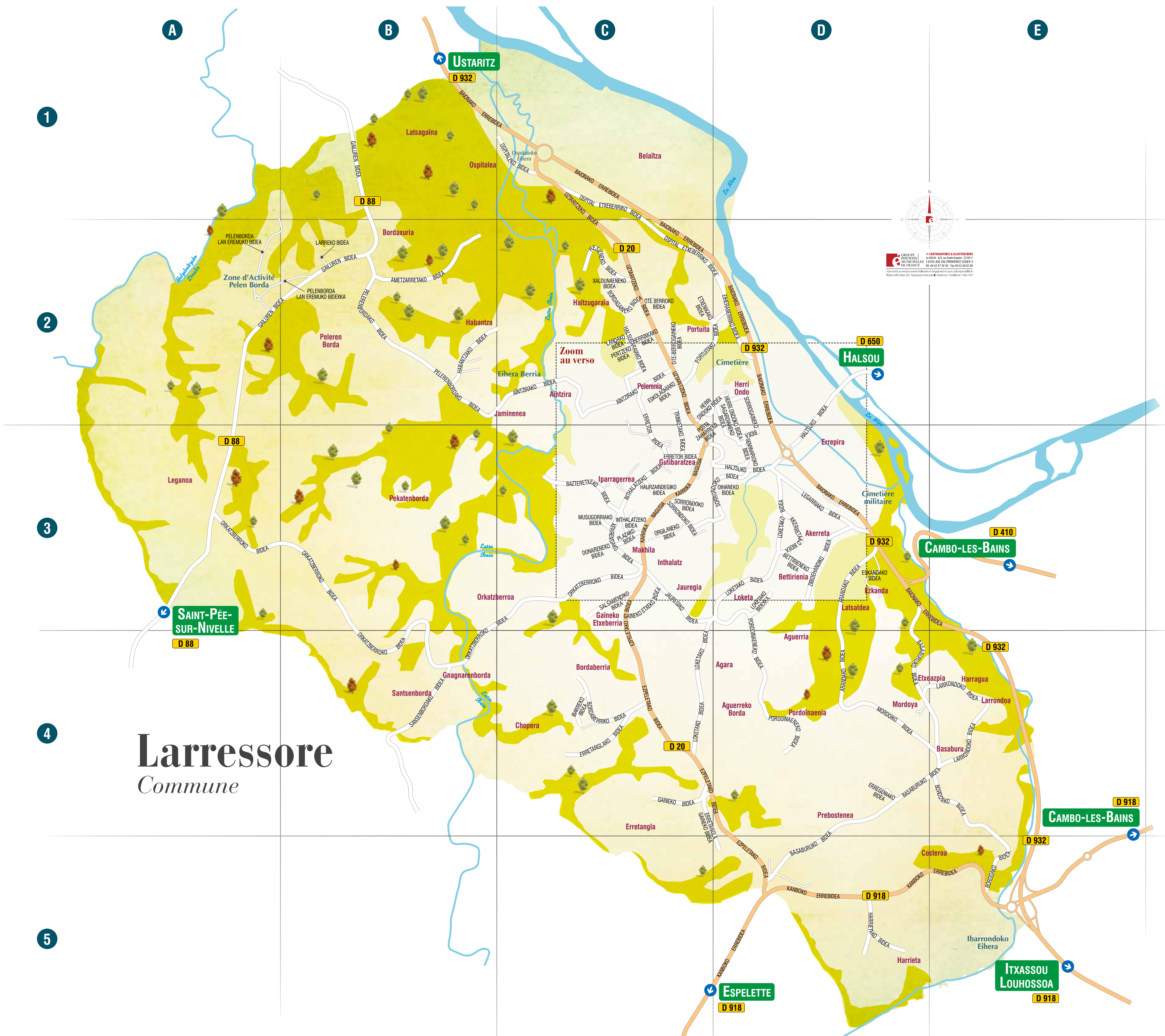

Liste des rues de la commune

Aintzirako Bidea	C2
Ametzarretako Bidea	B2
Arandako Bidea	D3/4
Baionako Errebidea	B1-C1/2-D2/3
Bordaberriko Bidea	C4
Bordagaieko Bidea	C2
Eiherberriko Bidea	D2
Erregeniako Bidea	D4
Erretangla Gaineko Bidea	C4
Erretanglako Bidea	C4
Eskandako Bidea	D3
Eskolaohiako Bidea	C2
Etxenikako Bidea	C2
Ezpeletako Bidea	C3/4-D5
Gailuren Bidea	A2-B2
Gaineko Bidea	C4
Gaineko Etxeko Bidea	C3
Habantzako Bidea	B2
Halsugaraiako Bidea	C2
Harrietao Bidea	D5
Herriakako Bidea	C2
Hesiengo Bidea	C2
Ibarreko Bidea	C4
Jauregiako Bidea	C3
Kanboko Errebidea	D5-E5
Landako Bidea	C2
Larrondoko Bidea	E4
Larreko Bidea	B2
Loketako Bidea	C4-D3
Loketako Bidekka	D3
Mordoiko Bidea	D4
Oihaneko Bidea	D3
Orgilaneako Bidea	C3
Orkatzberroko Bidea	A3-B3/4-C3
Ospitaleko Bidea	C1/2
Ospital Etxeberriko Bidea	C1/2
Ote-Berrogaineko Bidea	C2
Ote Berroko Bidea	C2
Pelerebordako Bidea	B2
Pelerebor Lan Eremuko Bidea	A2
Pelerebor Lan Eremuko Bidekka	B2
Pentzeko Bidea	C2
Pordoinaeneko Bidea	D4
Portuitako Bidea	C2
Salsamendiko Bidea	C3
Sansenbordako Bidea	B4
Uztaritzeko Bidea	C1/2
Xaldunaeneko Bidea	C2
Zibidehandiko Bidea	D3

Liste des lieux-dits de la commune

Aintzira	C2
Agara	C4
Aguerreko Borda	D4
Agueria	D4
Akerreta	D3
Basaburu	E4
Belaitza	C1
Bettrienea	D3
Bordaberria	B2
Bordaxuria	B2
Chopera	C4
Costeroa	E5
Eihera Berria	C2
Errepira	D3
Erretangla	C4
Etxezapia	E4
Ezkanda	D3
Gaineko Etxeberria	C3
Gnagnarenborda	B4
Gutibaratzea	C3
Habantza	B2
Haltzugarai	C2
Harragua	E4
Harrieta	D5
Herri Ondo	D2
Inthalatz	C3
Jauregia	C3
Iparragerrea	C3
Jaminenea	C2
Larrondoa	E4
Latsagaina	B1
Loketa	D3
Leganoa	A3
Loketa	D3
Makhila	C3
Mordoya	D4
Orkatzberroa	B3
Pekatenborda	B3
Pelerebor Borda	B2
Pelerebor	B2
Pordoinaenia	C2
Portuita	C2
Prebostenea	D4
Santsenborda	B4

CLINIQUE VÉTÉINAIRE ARTATEGIA
Rue Gainekoa
64250 Cambo les Bains
05 59 29 87 39
www.cliniqueveterinaireartategia.fr
URGENCES 24/24, 7J/7 : 06 12 19 83 18

MIGUELTORENA
PLOMBERIE CHAUFFAGE
POMPE À CHALEUR CLIMATISATION
ÉNERGIES RENOUVELABLES
06 78 80 81 68 RGE
contact@sarmigueltoarena.fr 64480 LARRESSORE

ISA RETOUCHES 64
06 69 02 24 38
320 Herri Ondoko Bidea
64480 LARRESSORE

PIL TARI SPORTS
ZA ERREPIRA - LARRESSORE
Magasin multisport / Fabricant maillots
05 59 70 30 70 pilotari.sports@wanadoo.fr

LIGIER **RENAULT** **DACIA**
Garage Etchegaray
 Dépannage
 Adaptation pour Personne à Mobilité Réduite
 Véhicule sans Permis
 Route de Bayonne - 64480 LARRESSORE
 Tél. 05 59 93 04 37
 sarl.garage.etchegaray@orange.fr

NOS HORAIRES
 Mardi au Vendredi : 9h-12h30 et 14h-19h
 Samedi : 9h-16h
 Fermé dimanche et lundi

OPTICIENNE DIPLOMÉE D'ÉTAT
 TIERS PAYANT MUTUELLES

OPTIQUE À DOMICILE
 à votre domicile, sur votre lieu de travail
 en foyer logement ou EHPAD

LE LUNDI
 APRÈS-MIDI

www.optiquelapurdi.wordpress.com
 optique.lapurdi@gmail.com
 Venez nous retrouver sur

Optique Lapurdi
 CENTRE C^{AL} SUPER U
 USTARITZ
 05 59 93 20 29

BASSE VISION
 Large choix de LUNETTES ENFANT

Large choix de
 Lunettes enfant

VERRIER 100% FRANÇAIS

Lentilles de contact
 VÉRIFICATION DE LA VISION

L'INSTANT R
 Coiffeuse à domicile
 Titulaire du CAP et BP

Coupe et coiffage
 femmes / hommes / enfants
 Couleurs - Mèches et balayage
 Décoloration - Permanente
 Coiffure du soir - Forfait mariée

Gamme de produits naturels à votre disposition

06 20 44 89 99 linstantr2020@gmail.com

YO MULTISERVICES
 Agent d'entretien
 du bâtiment diplômé

ENTRETIEN ET AMÉNAGEMENT
 DE VOTRE HABITATION

06 75 32 82 46
 yo.multiservices64@gmail.com

CGE
 COMPTES GÉNÉRAUX
 OFFICIELLES

Les Solutions de la Communication
 Bulletins, Agendas, Guides pratiques & Touristiques,
 Plans, Publicité, Création graphique, Impression...

ai@cgco.fr • www.cgco.fr • Tél. 04 42 97 50 30

LE JARDIN DES SOINS
 Institut de beauté

LE JARDIN DES SOINS
 Institut de beauté

lundi - jeudi
 9:00-18:30
 samedi
 08:30-13:00

05 47 02 07 11
 lejardindessoins@outlook.fr
 1 rue du Trinquet
 CAMBO LES BAINS

DNL AUTO
 ACHAT - VENTE - FINANCEMENT - GARANTIES - REPRISE

Z.A Errepria • Larressore
 05 59 45 12 45
 dnl-automobile@orange.fr • www.dnl-automobile.com

Circuit Patrimoine de Larressore

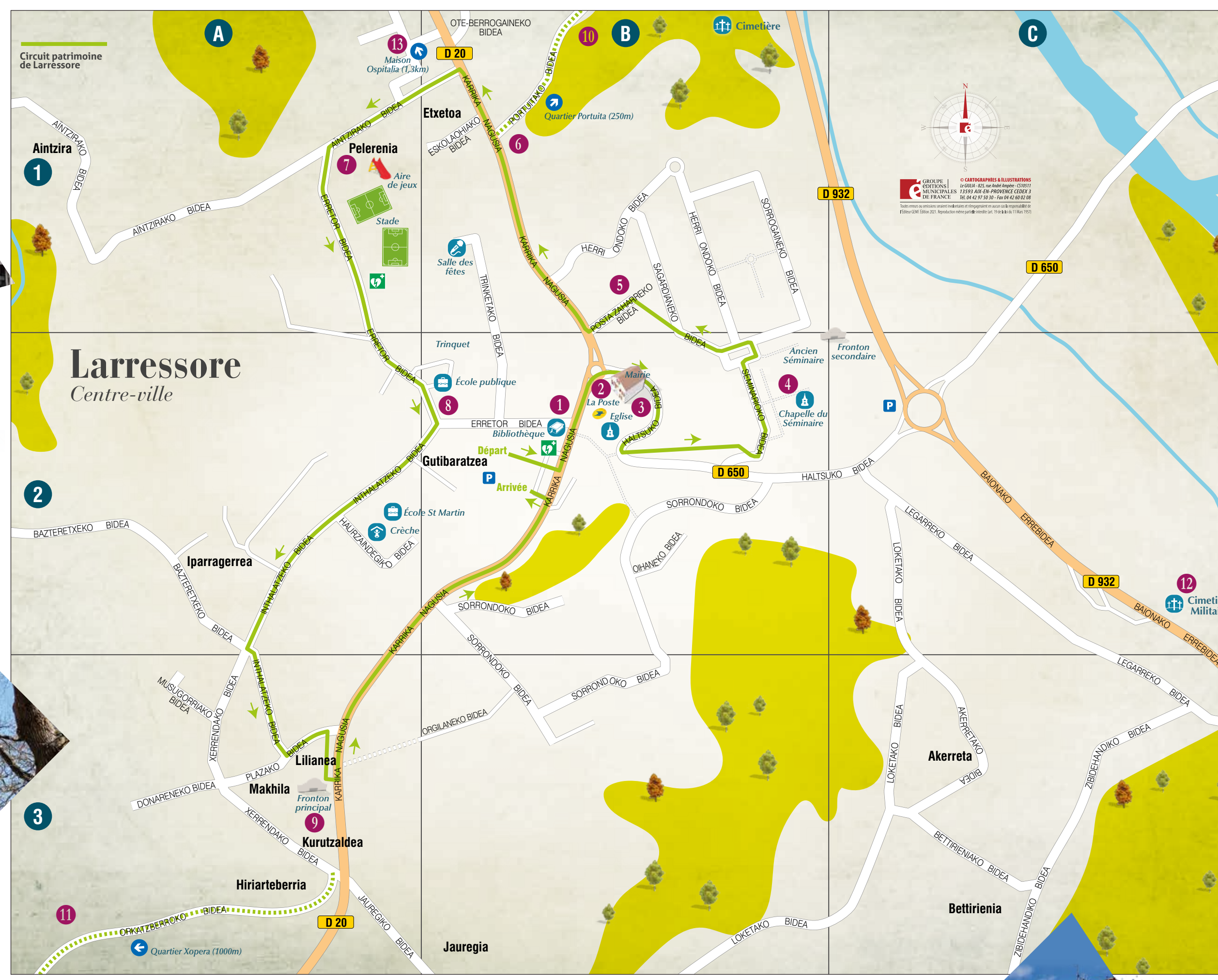

2 Mairie : grande maison labourdine du début XVIII^e siècle.



3 Église St Martin : inaugurée en 1895, elle remplaça l'ancienne église située au quartier Portuita.



5 Ancienne poste : maison Labourdine qui abrita la première poste au début du XX^e siècle.



6 Château St Martin : maison forte datant d'avant le XV^e siècle.

Histoire du village

La commune de Larressore s'étend d'ouest en est au croisement de voies anciennes de passage empruntant les vallées de la Nive et du Latsa. Dans ce carrefour naturel de l'immédiat piémont pyrénéen, son territoire a été fréquenté très tôt par des populations migratoires ou sédentaires.

Les premières traces sont identifiées sur le site de Pekatenborda vers 600 av JC. Par la suite, le site a certainement connu une implantation romaine.

Le nom de Larressore apparaît pour la première fois dans un document en 1510. Son nom vient de larre « lande » et soro « pré », soit « terre ou près des landes ». Entre l'an 1000 et cette date, Larressore, comme tout le Labourd dépendra successivement du royaume de Navarre, du duché d'Aquitaine, du royaume d'Angleterre et à partir de 1451 du royaume de France.

Ce village rural, connu depuis le Moyen Âge, a formé dans son séminaire, l'élite intellectuelle du Pays basque pendant un siècle et demi. Édifié entre 1733 et 1865, l'histoire de cet ensemble architectural est étroitement liée à celle du village dont il va rythmer la vie économique et sociale pendant plus de deux siècles et demi. Né de la volonté d'un enfant du village, l'abbé Jean Daguerre, il fut tour à tour séminaire, lieu de casernement, hôpital militaire pendant la grande guerre, sanatorium puis hôpital psychiatrique. Le site sera abandonné en 1994. Classé à l'inventaire supplémentaire des monuments historiques

en 2005, les bâtiments sont rénovés à l'identique, et abritent une soixantaine d'appartements.

La chapelle attenante aux bâtiments, en pure style baroque, est un chef-d'œuvre à voir.

Autre élément du patrimoine de Larressore, en dehors de toutes les belles maisons labourdines anciennes, le cimetière militaire au bord de la D 932 renferme entre autres, 131 tombes de soldats morts pour la France pendant la Grande Guerre, et décédés dans l'ancien séminaire transformé à l'époque en hôpital militaire.

Larressore compte à ce jour 2090 habitants sur une surface de 10,76 km².

Nous y trouvons des zones de prairies, cultures, bois et pacages. La commune fait partie de la zone AOC de production du piment d'Espelette.

La fabrique de makhilas, bâtons traditionnels basques est installée sur la commune, et développée par la famille Ainciart Bergara depuis 200 ans. Elle est répertoriée à l'inventaire du patrimoine culturel immatériel de l'Unesco, et labellisée Entreprise du Patrimoine Vivant.

Pelerenia : belle maison labourdine, ancien relais sur le chemin de St Jacques de Compostelle.



8 Hirigoinia : maison natale de l'Abbé Jean Daguerre (1703), fondateur du séminaire.



7



9 Fronton et makhila : ce fronton figurait déjà au cadastre du début du XIX^e siècle, et abrite la fabrique de makhila.



10 Quartier Portuita : ancien centre économique et port de Larressore du Moyen-Âge au XIX^e siècle.



11 Quartier Xopera : ancien lavoir, pont du Diable, lieu de passage du réseau Comète. **Cimetière militaire** (14/18) : sur CD 932. **Maison Ospitalia** : ancien accueil des pèlerins de St Jacques de Compostelle.



Liste des rues du centre-ville

Aintzirako Bidea	A1
Akerretako Bidea	C3
Baionako Errebidea	C2
Baztereteko Bidea	A2
Bettirienako Bidea	C3
Donareneko Bidea	A3
Erretor Bidea	A1/2-B2
Escolaohiako Bidea	B1
Haltsuko Bidea	B2
Haurzaindegiko Bidea	A2
Herrri Ondoko Bidea	B1
Inhaltatzeko Bidea	A2/3
Jauregiko Bidea	A3
Karrika Nagusia	A2/3-B1/2
Legarreko Bidea	C2/3
Loketako Bidea	B3-C2/3
Musugorriako Bidea	A3
Oihaneko Bidea	B2
Orkatzeroko Bidea	A3
Ote-Berrogaieko Bidea	B1
Orgilanekeko Bidea	B3
Plazako Bidea	A3
Portuitako Bidea	B1
Posta Zaharreko Bidea	B1
Sagardianeko Bidea	B1
Seminarrioko Bidea	B2
Sorrogaineko Bidea	B1
Sorronoko Bidea	B2/3
Trinketako Bidea	B1
Xerrendako Bidea	A3
Zibidehandiko Bidea	C3

Liste des lieux publics du centre ville

Aire de jeux	A1
Ancien Séminaire	B2
Bibliothèque	B2
Cimetière	B1
Cimetière Militaire	C2
Chapelle du Séminaire	B2
Crèche	A2
École St Martin	A2
École publique	B2
Eglise	B2
Fronton principal	A3
Fronton secondaire	B2
La Poste	B2
Mairie	B2
Maison Ospitalia (1,3km)	A1
Pelerenia	A1
Quartier Portuita (250m)	B1
Quartier Xopera (1000m)	A3
Salle des fêtes	A1
Stade	B1
Trinquet	B2

Liste des lieux-dits du centre ville

Aintzira	A1
Akerreta	C3
Bettirienia	C3
Etsetoa	B1
Gutibarretza	B2
Hiriarterberria	A3
Iparragerrea	A2
Kurutzaldea	A3
Lilianeia	A3
Jauregia	B3
Makhila	A3
Pelerenia	A1
Tortoxondo	A1

D'autres lieux extérieurs au circuit méritent le détour :

10 11 12 & 13

11

12

13